PROGRAMA DE INGENIERÍA INFORMÁTICA UAO

2023

ISO6

- Formación humanista
- Componente tecnológica y comunicativa
- Componente profesional específica
- Componente investigativa/creativa/innovadora/emprendedora
- Componente básico profesional

Prerrequisito de créditos aprobados

Prerrequisito

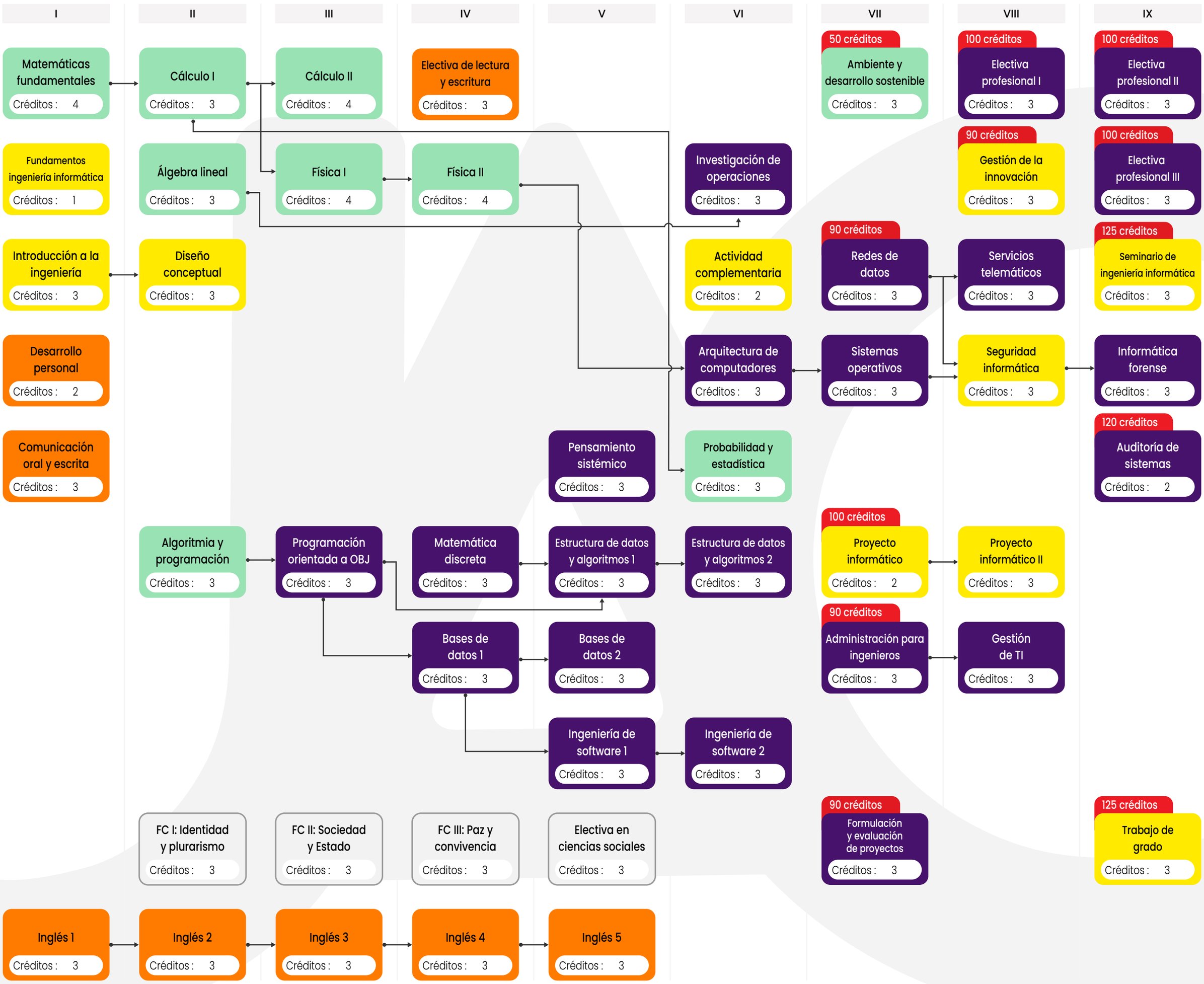

Universidad AUTÓNOMA de Occidente

ACREDITACIÓN INSTITUCIONAL DE ALTA CALIDAD NACIONAL E INTERNACIONAL

IS05

PROGRAMA DE INGENIERÍA INFORMÁTICA UAO

2023

- Formación humanista
- Componente tecnológica y comunicativa
- Componente profesional específica
- Componente investigativa/creativa/innovadora/emprendedora
- Componente básico profesional

→ Prerrequisito

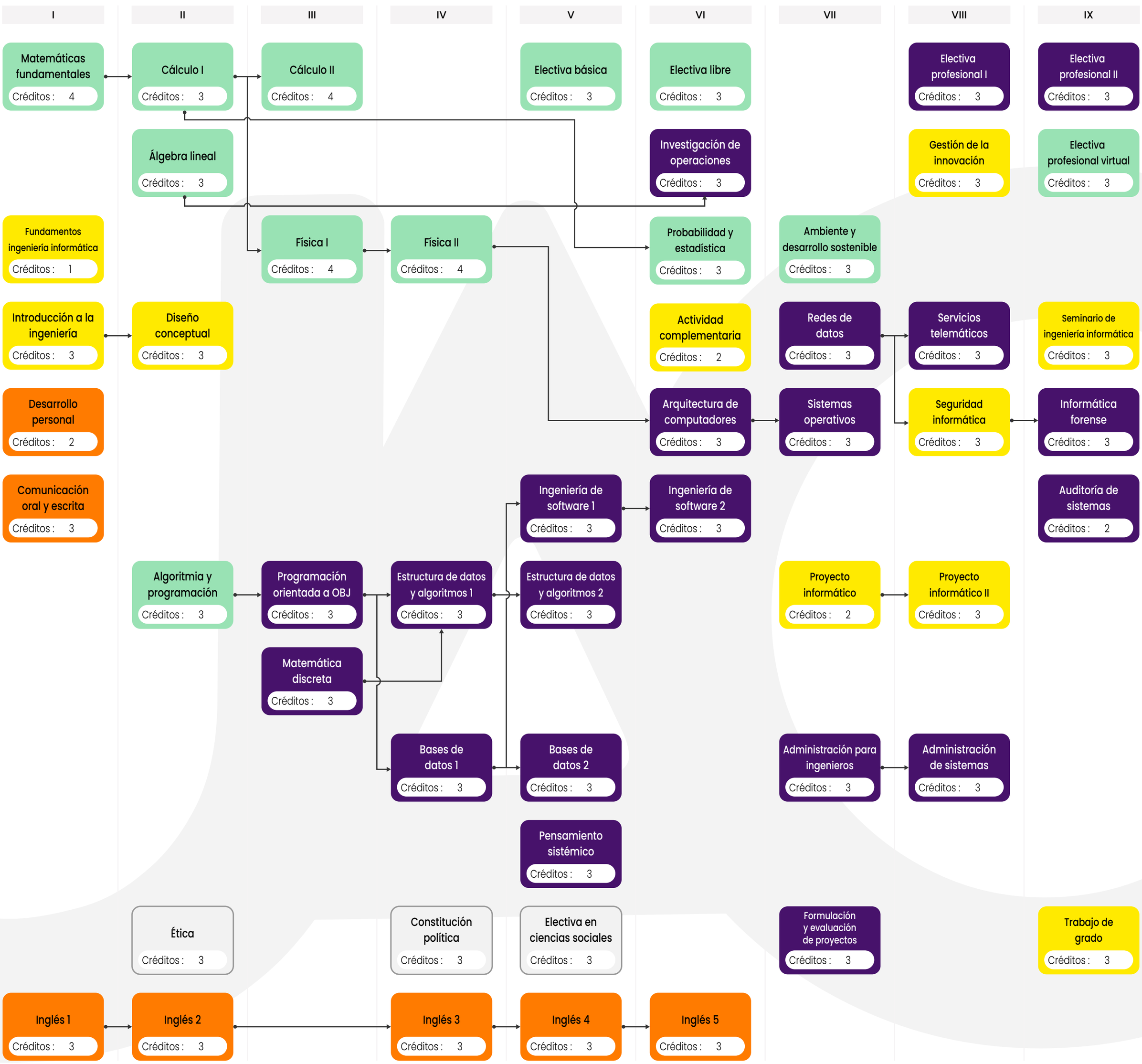

Universidad AUTÓNOMA de Occidente

ACREDITACIÓN INSTITUCIONAL DE ALTA CALIDAD NACIONAL E INTERNACIONAL