
La Sultana del Este
San Pedro de Macorís
HISTORIA • CULTURA • NATURALEZA • TRADICIÓN
Más que un destino, una experiencia auténtica.
ESTADIO
TETELO VARGAS
CASA DE LOS BIG LEAGUERS DOMINICANOS
EGE HAINA
Proyecto COIL | Universidad Central del Este – Universidad Autónoma de Occidente

CONTENIDO

01 CONOZCAMOS SAN PEDRO DE MACORÍS

02 UN POCO DE NUESTRA HISTORIA

03 NUESTRA RIQUEZA CULTURAL ATRACTIVOS CULTURALES

04 NATURALEZA Y ECOTURISMO NATURALEZA QUE INVITA A EXPLORAR

05 PLAYAS Y EXPERIENCIAS JUNTO AL MAR

06 GASTRONOMÍA: UNA PARTE DE NUESTRA IDENTIDAD

07 TURISMO COMUNITARIO

08 CIERRE Y PROMOCIÓN TURÍSTICA



CONOZCAMOS

SAN PEDRO DE MACORÍS



San Pedro de Macorís es una ciudad ubicada en la región este de la República Dominicana, reconocida por su historia, su riqueza cultural y su tradición deportiva. Su desarrollo estuvo vinculado a la industria azucarera y a la influencia de diferentes comunidades, especialmente la cocola.

La ciudad y su provincia ofrecen oportunidades para disfrutar del turismo cultural, de naturaleza, gastronómico y de sol y playa. Su identidad y la calidez de su gente constituyen parte importante de su atractivo turístico.

SPM

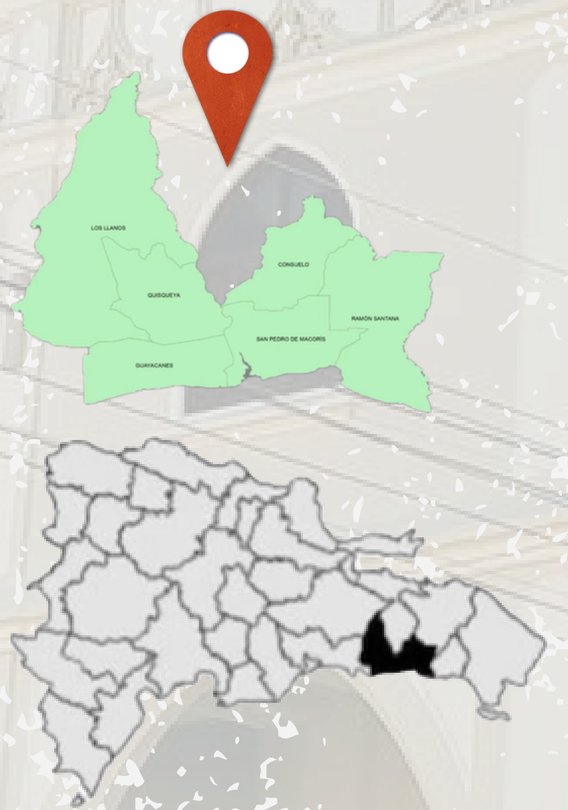

- UBICACIÓN
- RELACIÓN CON LA HISTORIA AZUCARERA Y LA CULTURA COCOLA
- QUE TIPOS DE TURISMO PUEDEN DESARROLLARSE EN EL DESTINO
- POR QUE ES CONOCIDA EN LA REPUBLICA DOMINICANA





UN POCO DE NUESTRA HISTORIA

HISTORIA E IDENTIDAD

San Pedro de Macorís experimentó un importante crecimiento durante el desarrollo de la industria azucarera, que atrajo trabajadores e inmigrantes de diferentes lugares del Caribe.

La llegada de comunidades afroantillanas, conocidas localmente como cocolas, dejó una huella significativa en la cultura, la música, la gastronomía y las tradiciones de la ciudad.

Este legado histórico forma parte de la identidad petromacorisana y representa una oportunidad para desarrollar recorridos culturales y experiencias turísticas educativas.



NUESTRA RIQUEZA CULTURAL ATRACTIVOS CULTURALES



Los Guloyas: expresión tradicional de danza, música y teatro vinculada a la herencia cocola, reconocida por la UNESCO como patrimonio cultural inmaterial.

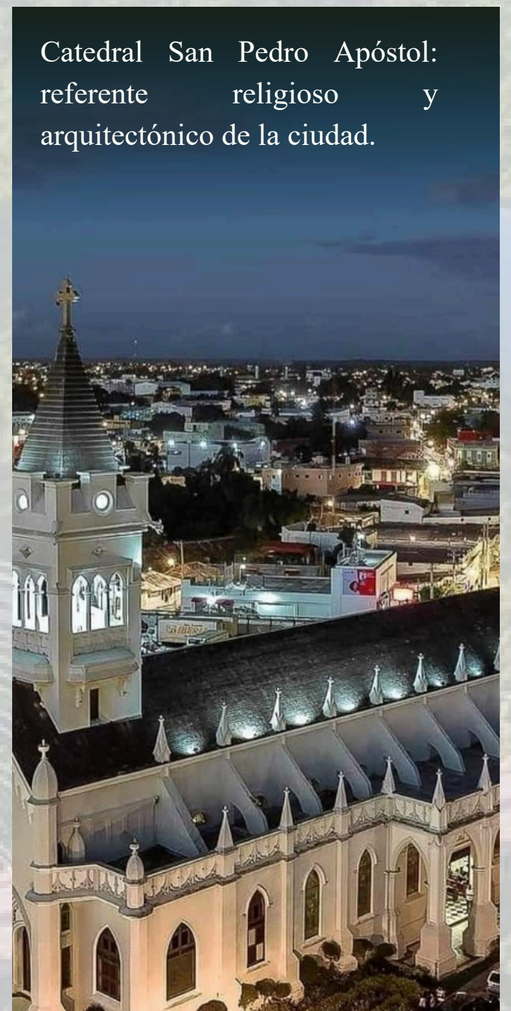

Catedral San Pedro Apóstol: referente religioso y arquitectónico de la ciudad.

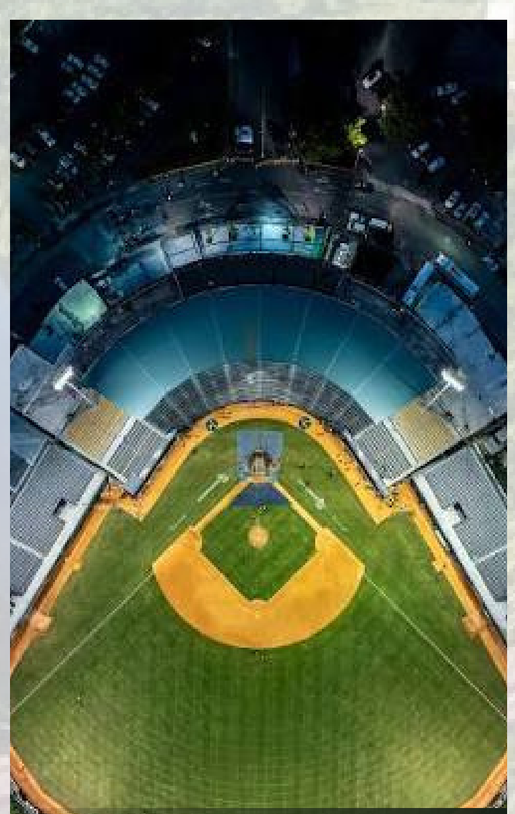

Estadio Tetelo Vargas: símbolo de la pasión petromacorisana por el béisbol.



Centro histórico: espacio para apreciar la arquitectura y conocer el desarrollo urbano de San Pedro de Macorís.





NATURALEZA Y ECOTURISMO
NATURALEZA QUE INVITA A EXPLORAR



Laguna de Mallén: humedales y vegetación importantes para la biodiversidad



Río Soco: un entorno natural que invita a valorar y proteger los ecosistemas fluviales



Cueva de las Maravillas: atractivo de la región que combina formaciones geológicas y arte rupestre taíno

Estos espacios representan oportunidades para promover la educación ambiental y el turismo responsable
San Pedro de Macorís y su provincia cuentan con espacios naturales de gran valor para el desarrollo del ecoturismo.

PLAYAS Y EXPERIENCIAS JUNTO AL MAR

EL CARIBE TAMBIÉN SE DISFRUTA EN SAN PEDRO



Juan Dolio

zona turística conocida por sus playas, alojamientos y restaurantes.



Guayacanes

destino costero donde se combinan el mar, la recreación y la gastronomía.



Malecón de San Pedro

espacio para disfrutar del paisaje costero y de la vida local.

La provincia ofrece oportunidades para el descanso, la recreación y las experiencias vinculadas al litoral caribeño.

GASTRONOMÍA: **UNA PARTE DE NUESTRA IDENTIDAD**

Sabores que cuentan historias.
La gastronomía petromacorisana refleja la diversidad cultural de la región y la influencia de la herencia cocola.

La gastronomía permite conocer las costumbres de una comunidad a través de sus sabores.

Domplines

preparación de masa cocida, tradicionalmente servida con salsas.



Yaniqueques

masa frita crujiente, popular en la gastronomía dominicana



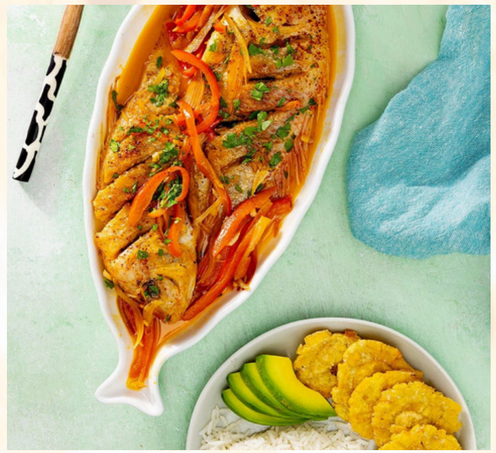

Pescado con coco

plato caribeño que combina productos del mar y sabores tropicales.



Pasteles en hoja

son un plato tradicional dominicano, muy popular en San Pedro de Macorís



TURISMO COMUNITARIO: **NUESTRA GENTE Y SUS TRADICIONES**

Conectar con la esencia de nuestra gente

El turismo comunitario busca que los visitantes conozcan las tradiciones, los conocimientos y las formas de vida de los residentes, generando oportunidades para las comunidades locales.

En San Pedro de Macorís, la herencia cocola, las expresiones culturales y la gastronomía ofrecen posibilidades para desarrollar experiencias turísticas auténticas.

¿Cómo podría beneficiar a la comunidad?

- Promoviendo los pequeños negocios y la gastronomía local.
- Valorando las tradiciones y el patrimonio cultural.
- Generando oportunidades económicas.
- Fomentando el respeto por la cultura y el medioambiente.

¿POR QUÉ VISITAR SAN PEDRO DE MACORÍS?

Un destino con mucho por descubrir

San Pedro de Macorís ofrece una combinación de experiencias que permiten conocer diferentes facetas de la República Dominicana.

Cultura viva: tradiciones y herencia cocola.
Historia: patrimonio arquitectónico y legado azucarero.
Naturaleza: humedales, ríos y espacios de interés ecológico.
Sol y playa: paisajes y actividades recreativas.
Gastronomía: sabores que reflejan la identidad local.
Comunidad: oportunidades para conectar con la gente y sus costumbres.

Su principal fortaleza es la diversidad de experiencias que puede ofrecer a los visitantes.



CIERRE Y PROMOCIÓN TURÍSTICA

San Pedro de Macorís
Donde la cultura vive y el Caribe te espera
Descubre nuestras raíces, disfruta nuestros paisajes
y conecta con la esencia de nuestra gente.
¡Te invitamos a descubrir la Sultana del Este!